

FCP展示会・商談会シート

記入日

2018年
9月3日

FOOD
COMMUNICATION
PROJECT

第3版準拠

商品特性と取引条件

商 品 名	野菜入り5色の米粉クッキー缶(卵、乳製品不使用)						
提 供 可 能 時 期 (最もおいしい時期を()内に記載)	通 年 ()		賞味期限 / 消費期限	賞味期限		消費期限	製造から1ヶ月
主 原 料 産 地 (漁獲場所等)	長野県飯山市		JAN コー ド (13桁もしくは8桁)	4580003320023			
内 容 量	170g(1缶)		希 望 小 売 価 格	税抜	1590円	税込(切捨) 税率	
1ケースあたり入数	35缶		保 存 温 度 帯	常温			
発 注 リードタイム	4日		販 売 エリアの制限	●無 ○有→			
最大・最小ケース納品単位 (◎ケース/日 など単位も記載)	最大	2ケース/1日	最小	1ケース/1日	ケースサイズ(重量)		縦(%) × 横(%) × 高さ(%) × 重量(%)
					20.0	20.0	20.0 6.0
認 証 等 (商品・工場・農場等)	<input type="checkbox"/> 有機JAS <input type="checkbox"/> ISO ※ <input type="checkbox"/> HACCP ※ <input checked="" type="checkbox"/> 農業生産工程管理(GAP) ※ <input type="checkbox"/> その他(右に記入→) ※印のものは、具体的な取得内容を記載 →						

タ ー ゲ ッ ト	売 り 先 <input checked="" type="checkbox"/> 外食 <input type="checkbox"/> 中食 <input checked="" type="checkbox"/> 商社・卸売 <input checked="" type="checkbox"/> メーカー <input checked="" type="checkbox"/> スーパーマーケット <input checked="" type="checkbox"/> 百貨店 <input checked="" type="checkbox"/> その他小売 <input checked="" type="checkbox"/> ホテル・宴会・レジャー <input type="checkbox"/> その他(右に記入→)	<input type="checkbox"/> 業務対応可能 <input checked="" type="checkbox"/> ギフト対応可能
利 用 シ ーン (利用方法・おすすめレシピ等)	■ ちょっとしたお礼やお土産に最適(ちょうど渡しやすい値段) ■ 缶入りで開封まで保存性、遮光性が良いので、お土産にいい ■ 若い女性のデスクの上に、かわいい ■ 会社のシール、学校のシール、など貼ってノベルティーにもお勧め	
商 品 特 徴	①主原料は、自園の長野県産の米粉を使用。無農薬、無化学肥料、グルテンフリー。 ②ほうれん草、かぼちゃ、紫芋は国産野菜パウダー使用。卵、乳製品、白砂糖、化学調味料不使用。 ③携帯しても崩れにくいように、固めに焼成。 ④缶入り以外に、少し大きなサイズにして、アルミパック(10こ入り)、5色 一本袋などもあり。 ⑤口の小さな子どもでも、口紅をした女性でも食べやすい、一口サイズがうれしい。 ⑥出産祝い、内祝い、お礼、など健康を気にする女性やお子様にも喜ばれる商品となっております。	



缶を開けてうれしくなるカラフル！子どもが『わあ！』と喜びます。お子さんのおやつや、若い女性の元気の素になる見た目。しかも、小麦も、卵も、乳製品も添加物も不使用なので、罪悪感なく食べることができま

↓ 少し大きなサイズのクッキーの袋入りもあります。利用シーンに合わせてご利用できます。会社のシールなど貼ってノベルティーとしてご利用させる方も多くいらっしゃいます。

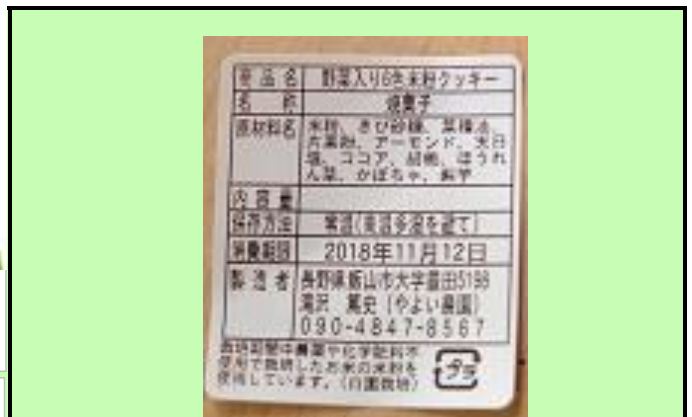

アレルギー表示(特定原材料)

※使用している項目に☑、使用していない場合は以下の欄に大きく×をする。

表示義務有	<input type="checkbox"/> えび、 <input type="checkbox"/> かに、 <input type="checkbox"/> 小麦、 <input type="checkbox"/> そば、 <input type="checkbox"/> 卵 <input type="checkbox"/> 乳、 <input type="checkbox"/> 落花生
表示を奨励 (任意表示)	<input type="checkbox"/> あわび、 <input type="checkbox"/> いか、 <input type="checkbox"/> いくら、 <input type="checkbox"/> オレンジ、 <input checked="" type="checkbox"/> カシューナッツ <input type="checkbox"/> キウイフルーツ、 <input type="checkbox"/> 牛肉、 <input type="checkbox"/> くるみ、 <input type="checkbox"/> ごま、 <input type="checkbox"/> さけ <input type="checkbox"/> さば、 <input checked="" type="checkbox"/> 大豆、 <input type="checkbox"/> 鶏肉、 <input checked="" type="checkbox"/> バナナ、 <input type="checkbox"/> 豚肉 <input type="checkbox"/> まつたけ、 <input checked="" type="checkbox"/> もも、 <input type="checkbox"/> やまいも、 <input checked="" type="checkbox"/> りんご、 <input type="checkbox"/> ゼラチン
備 考	(当商品以外にアレルゲンを扱っている場合はその旨を記入) その他商品に小麦、卵、乳製品を使用しています。

■ 出展企業紹介

出展企業名	やよい農園		
年間売上高	600万円	従業員数 (社員〇名、パート〇名など)	パート1名
代表者氏名	製造部門代表 滝沢 弥生		
メッセージ	<p>「大切な人に食べさせたい」という信念のもと、自分の子どもにも安心して食べられる商品作りをしています。主原料は農薬や化学肥料を使用せず栽培した自園の米の米粉を使用。白砂糖、保存料、香料など無添加。完全に菓子はグルテンフリー。自園の無農薬野菜や、北信地域の農家と連携し果樹を仕入れ、乾燥させた野菜や、果物も多く菓子の原料にしています。</p>		
ホームページ	https://yayoinouen.iimdo.com/		
会社所在地	〒 389-2411	長野県飯山市豊田5198	
工場等所在地	〒		
担当者	滝沢 弥生	E-mail	yayoyiyayoyayo@yavoo.co.jp
TEL	0269-65-2524	FAX	0269-65-2524



■ 生産・製造工程アピールポイント ※農産物の場合は栽培面積・年間収穫量なども記載

<p>計量し 混ぜ合わせる</p> <p>全ての材料ごとに計量。全てを混ぜ合わせ</p> 	<p>成型、カット、計量焼成</p> <p>大きさにばらつきが出ないように、一つ一つ計量し、成型する。</p> 	<p>パッキング</p> <p>欠けや大きさが揃わないものを除き、一定量になるようパッキングする。乾燥剤、脱酸素剤を缶に入れる。</p>	<p>検品、納品セット</p> <p>食品表示シールなどを貼り、全体量を測って最終確認する。</p>
写真			
 <p>山の一番水がかかる田んぼ 農薬や化学肥料を使わず栽培して5年目。 鴨や豊年えび、ゲンゴロウがいっぱいいます。 日本蜜蜂も養蜂しています！</p>		 <p>除草剤不使用 期間中は、10日に一回は除草を手作業でおこないます！</p>	
		 <p>製造風景 5Sを徹底し清掃業者も入ります！ 米粉菓子、ラスク、クッキーぽん菓子、ケーキ、パンなどを製造</p>	

■ 品質管理情報

商品検査の有無	○無 ●有→具体的に	[目視検査]で異物混入、製品不良、包装不良／検便 現在 食品細菌検査、賞味期限検査等依頼中			
衛生管理への取組	生産・製造工程の管理	製造マニュアルによる管理。製造記録の保管			
	従業員の管理	検便の実施。着帽、手洗い、ローラーがけの実施。			
	施設設備の管理	工場内の整理整頓、清掃の実施。設備機器の点検、清掃。一ヶ月に一度清掃業者利用。			
危機管理体制	担当者連絡先	担当者名または担当部署名	滝沢 弥生	連絡先	080-1156-7635
	危機管理に関する対応や生産物賠償責任保険(PL保険)の加入など	PL保険加入			